



Trilho Interpretativo de Castro Laboreiro

Castro Laboreiro Interpretative Trail



TRILHO INTERPRETATIVO DE CASTRO LABOREIRO

O Trilho Interpretativo de Castro Laboreiro, conta atualmente com uma distância aproximada de 5,8 km, com início no cruzamento de Castro Laboreiro, junto ao Hotel Castrum Villae. É um itinerário circular de pequena rota, marcado e sinalizado de acordo com as normas nacionais e internacionais. Começamos pela Igreja Paroquial, cuja padroeira é a Nossa Sra. Da Visitação. O Pelourinho também se destaca ao lado da Igreja, mandado erguer em 1560, coincide com a atribuição do novo foral a Castro Laboreiro, embora não seja o local de implantação original. Após avançarmos uns

metros encontramos a Ponte Velha de Castro Laboreiro, que antigamente servia como travessia do rio Laboreiro, de quem vinha do Rodeiro e dos Portos e seguia para o Castelo. Deixamos para trás a Vila de Castro Laboreiro, e começamos a subir, em direcção à Branda da Portela, este lugar era mais utilizado no verão, onde as pessoas a partir de Maio até setembro, se deslocavam para as terras mais altas e levavam o gado, para aí pastarem, deixando os terrenos em zonas de mais baixa altitude para o cultivo do centeio, trigo, batata e outros produtos essenciais. A passos curtos, o Planalto de Castro Laboreiro destaca-se pela sua imensidão, mas na época primaveril é quando o planalto ganha impacto como



uma "explosão" de cores, variando entre lilases, amarelos e verdes. Atingido o ponto mais elevado deste percurso (1100 metros de altitude), um miradouro natural floresce no meio de blocos de granito, aqui podem apreciar todo o vale do rio Laboreiro, e os seus picos "afiados", lá no fundo, tornando a montanha um dos cenários mais belos deste trilho. Começamos a descer em direção às Veigas e surge uma paisagem diferente da inicial. Antes de terminar a caminhada, ainda temos oportunidade de vaguear pela história com a Ponte das Veigas, que servia de ligação entre Castro Laboreiro e Melgaço. Logo de seguida encontramos-nos, novamente onde começou este percurso.



CASTRO LABOREIRO INTERPRETATIVE TRAIL

The interpretative trail of Castro Laboreiro has an approximate distance of 5.8 kilometers, and starts at the crossroad of Castro Laboreiro, next to the Hotel Castrum Villae. It is a short circular route, marked and signposted in accordance with national and international standards.

We start from the Parish Church, whose patron saint is Nossa Senhora da Visitação. Even if it is not its original location, the cross that stands next to the church, and which has been risen in 1560, coincides with the attribution of the new charter to Castro Laboreiro. Then, we move



forward, along some meters to find the Old Bridge of Castro Laboreiro (ponte velha), which was formerly used to cross the Laboreiro river, when coming in direction to the Castle. We leave then behind the village of Castro Laboreiro and start up towards Branda da Portela. This place was usually used in summer, from May to September, when people used to move to higher lands and took cattle to graze there, leaving the land in lower altitude areas for the cultivation of rye, wheat, potatoes and other essential products. Not far away from here, the Plateau of Castro Laboreiro distinguishes itself by its immensity, but it is in the spring season that the plateau gains impact with an "explosion" of colors, ranging

from purple, yellow and green. Reaching the highest point of this trail (1100 meters high), a natural scenery flourishes among the granite blocks from which one can enjoy the landscape and all the valley of the Laboreiro river and its "sharp" peaks, deep down, making the mountain one of the most beautiful surrounding of this trail. We start down toward the Veigas and then a different landscape appears. Before finishing the path, we still have the opportunity to wander through History with the Bridge of Veigas. This one served as a link between Castro Laboreiro and Melgaço. We finally return to our starting point.

Contactos úteis

Useful contacts

Loja Interactiva de Turismo <i>Tourism Office</i>	Tel. 251 402 440
Central de reservas do Parque Nacional Peneda Gerês <i>Reservations center of Peneda Gerês</i>	Tel. 258 452 450
Parque Nacional Peneda Gerês <i>National Park of Peneda Gerês</i>	Tel. 253 965 830
Porta de Lamas de Mouro <i>Porta de Lamas de Mouro</i>	Tel. 251 465 010
Câmara Municipal de Melgaço <i>Melgaço Municipal Council</i>	Tel. 251 410 100
Bombeiros Voluntários de Melgaço <i>Melgaço Fire Brigade</i>	Tel. 251 402 596
GNR <i>Country Police</i>	Tel. 251 402 346
Centro de Saúde de Melgaço <i>Melgaço Health Center</i>	Tel. 251 400 330



Ficha técnica do percurso

Nome do percurso pedestre:

Trilho Interpretativo de Castro Laboreiro

Tipo: Pequena Rota (PR)

Âmbito do percurso:

Paisagístico

Localização:

Castro Laboreiro (Melgaço)

Ponto de partida:

Cruzamento - Castro Laboreiro

Distância percorrida: 5,8 Km

Duração do percurso:

Cerca de 2h20m

Grau de dificuldade: Moderado

Cota máxima atingida: 1100 metros

Entidade promotora:

Município de Melgaço

Regulamento do percurso

- ▶ Evite fazer ruídos e barulhos.
- ▶ Respeite a propriedade privada. Feche portões e cancelas.
- ▶ Não abandone o lixo, leve-o até ao respectivo local de recolha.
- ▶ Deixe a Natureza intacta. Não recolha plantas, animais ou rochas.
- ▶ Faça fogo apenas nos locais destinados para o efeito.
- ▶ Evite andar sozinho na montanha. Leve água consigo.
- ▶ Guarde o máximo cuidado nos dias de nevoeiro e de neve.

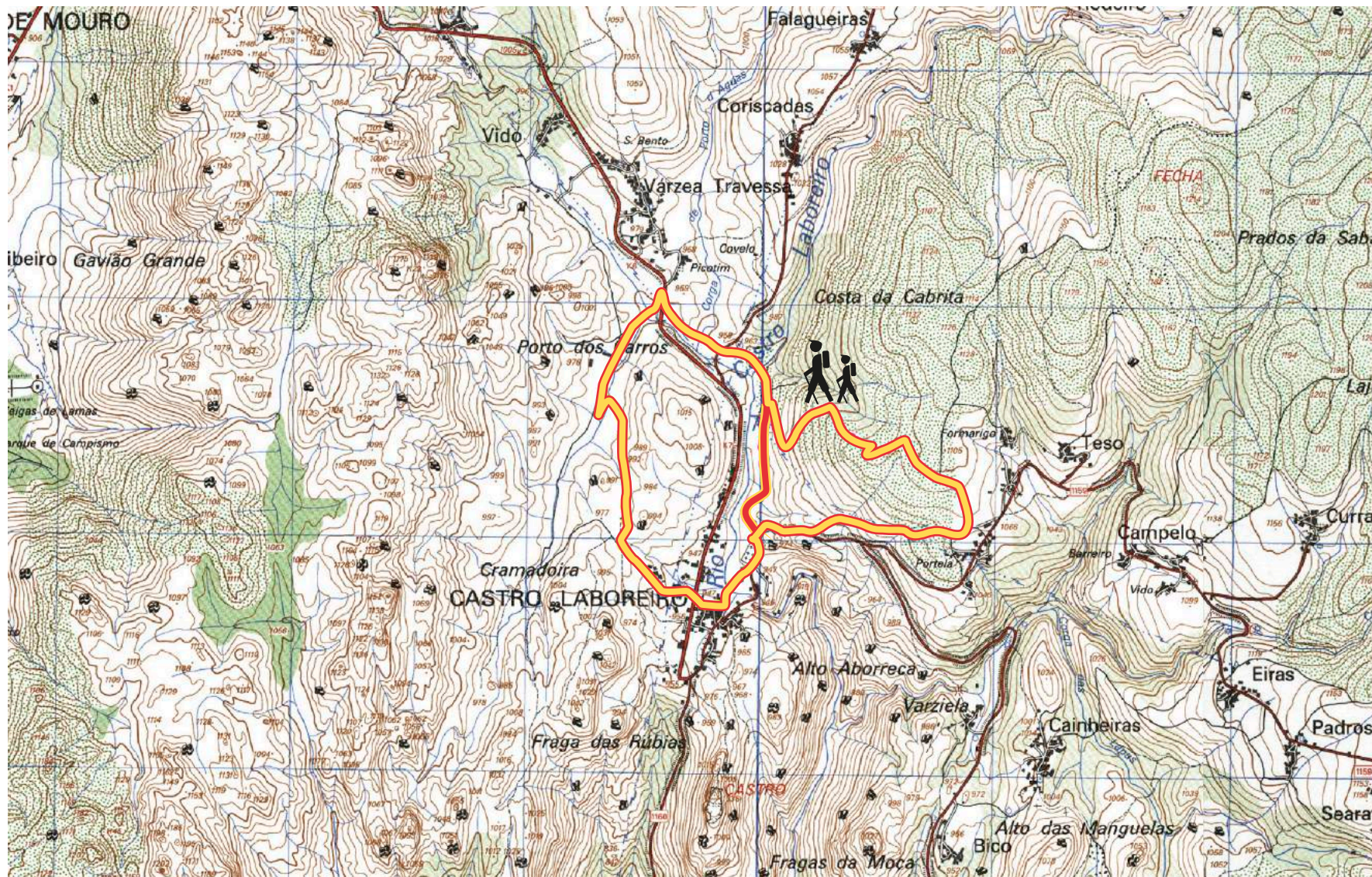

Trail factsheet

Name:

Castro Laboreiro Interpretative Trail

Classification: Small Route

Type: Paisagistic

Location:

Castro Laboreiro (Melgaço)

Start Point:

Cruzamento - Castro Laboreiro

Distance: 5,8 Km

Trail time: 2h20m

Difficulty grade: Moderate

Maximum altitude: 1100 meters

Promoter:

Município de Melgaço

Trail regulation

- ▶ Do not make loud noises.
- ▶ Respect private property. Close all gates behind you.
- ▶ Do not leave litter, deposit it in the respective refuse collections points.
- ▶ Leave nature intact. Do not remove plants, animals or rocks.
- ▶ Only light fires in locations specifically designated for this purpose.
- ▶ Avoid walking alone in the mountains. Take water with you.
- ▶ Take special care in fog and snow.



Trilho Interpretativo de Castro Laboreiro

Castro Laboreiro Interpretative Trail



Percurso / Route

Carta Militar / Military Map nº 9
Instituto Geográfico do Exército / Geographical Institute of the Army
Escala / Scale 1:25,000

Sinalização / Sign-posting

Placa de indicação de início de percurso.
O "G" (cor amarela) significa que é aconselhável p percurso com Guia.

Sign indicating start of the trail.
the letter "G" indicates that it is advisable to be accompanied by a Guide.



Caminho certo
Right way



Virar à esquerda
Turn left



Caminho errado
Wrong way



Virar à direita
Turn right



Perfil do percurso / Trail profile

